

# 1 Estrutura do Departamento Regional

## 1.1 Identificação

Tabela 1 - Identificação da Entidade

<b>Sesc / Administração Regional do Sesc Pernambuco</b>		
<b>Poder e órgão de vinculação</b>		
Poder: Executivo Órgão de vinculação: Ministério da Cidadania		
<b>Identificação da Unidade Jurisdicionada (UJ)</b>		
<b>Natureza jurídica:</b> Serviço Social Autônomo	<b>CNPJ:</b> 03.482.931/0001-61	
<b>Principal atividade e código CNAE:</b> Serviços de assistência social sem alojamento	<b>Código CNAE:</b> 88.00-6/00	
<b>Contatos</b>		
<b>Telefones / fax de contato:</b>	Telefone: (81) 3216-1616	Fax: (81) 3221-4676
<b>Endereço eletrônico:</b> <a href="mailto:ouvidoria@sescpe.com.br">ouvidoria@sescpe.com.br</a>		
<b>Página da internet:</b> <a href="http://www.sescpe.org.br">www.sescpe.org.br</a>		
<b>Endereço postal:</b> Avenida Visconde de Suassuna, 265 – Santo Amaro – Recife/PE – CEP 50050-540		

## 1.2 Organograma

Figura 1 - Organograma

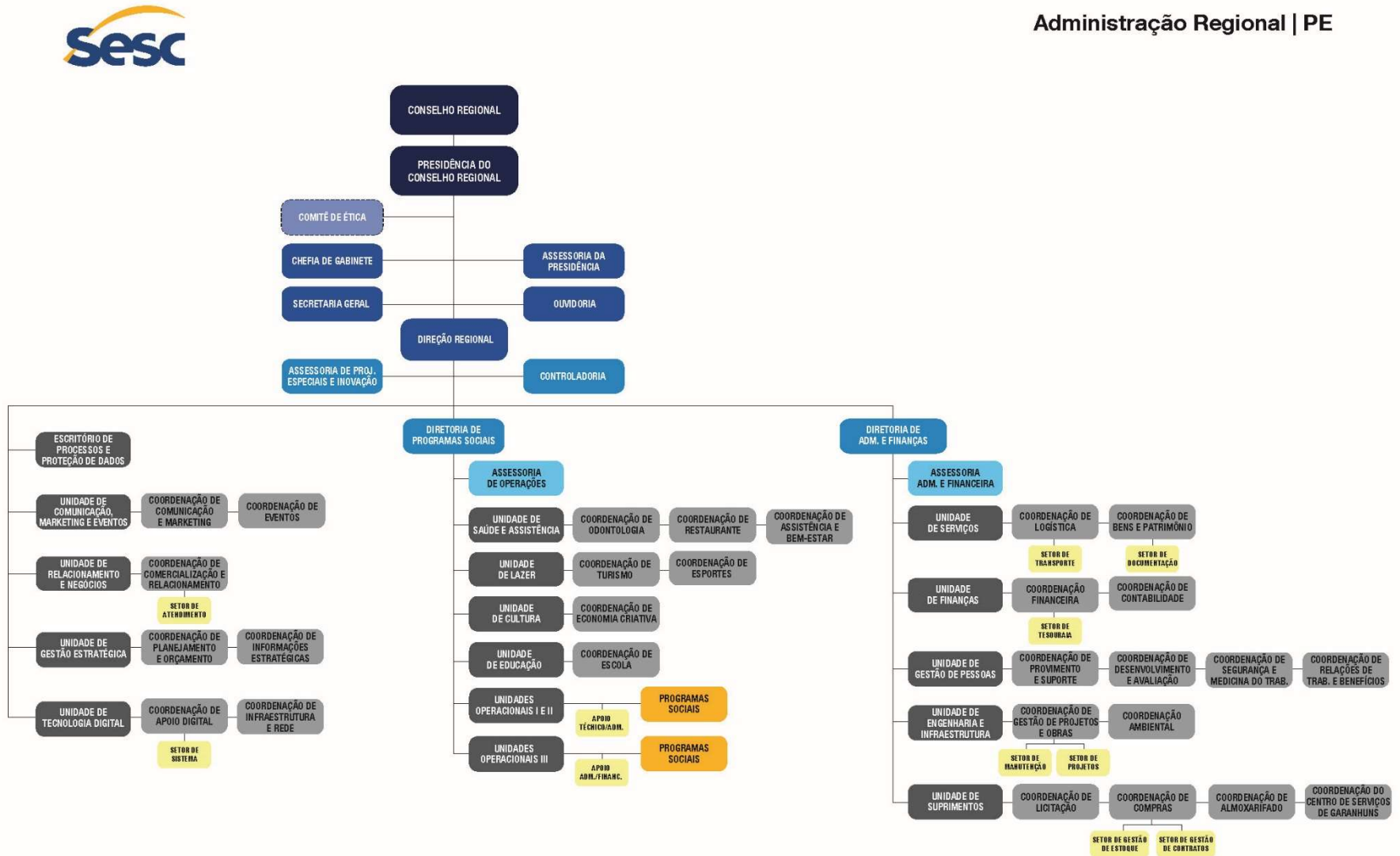

### 1.3 Sede e Unidades operacionais

**Tabela 2 - Alcance e abrangência da Administração Regional**

Unidades			
Nome	Atividades Desenvolvidas	Telefone e Horários	Endereço
Sede	Deliberação, Administração de Pessoal, Logística e Patrimônio, Gestão de Tecnologia da Informação e Telecomunicação, Programação e Avaliação, Serviços Financeiros, Controladoria, Relacionamento com Clientes, Comunicação Institucional, Infraestrutura, Operações e Serviços, Direção, Coordenação e Supervisão. Cooperação Técnica, Capacitação e Desenvolvimento de Pessoas.	(81) 3216-1616 Seg a Sex – 08:00 às 17:00 h.	Av. Visconde Suassuna, nº 265, Santo Amaro
Sesc Santo Amaro	Educação Infantil; Ensino Fundamental; Educação de Jovens e Adultos; Nutrição; Educação em Saúde; Artes Cênicas; Artes Visuais; Música; Audiovisual; Biblioteca; Desenvolvimento Físico-Esportivo; Recreação; Turismo Social; Trabalho Social com Grupos; Relacionamento com Clientes.	(81) 3216-1709 Seg a Sex – 06:00 às 22:00 h Sáb – 07:00 às 16:00 h Dom – 13:00 às 22:00 h	Rua Treze de maio Nº 455 Santo Amaro – Recife/PE
Sesc Santa Rita	Educação Complementar; Nutrição; Saúde Bucal; Educação em Saúde; Artes Cênicas; Música; Literatura; Audiovisual; Biblioteca; Desenvolvimento Físico-Esportivo; Recreação; Trabalho Social com Grupos; Relacionamento com Clientes.	(81) 3224-7577 Seg a Sex – 06:00 às 22:00 h Sáb – 07:00 às 14:00 h	Av. Cais de Santa Rita Nº 156 São Jose – Recife/PE
Sesc Casa Amarela	Educação Infantil; Ensino Fundamental; Educação de Jovens e Adultos; Educação Complementar; Nutrição; Saúde Bucal; Educação em Saúde; Cuidado Terapêutico; Artes Cênicas; Artes Visuais; Música; Audiovisual; Biblioteca; Desenvolvimento Físico-Esportivo; Recreação; Turismo Social; Trabalho Social com Grupos; Relacionamento com Clientes.	(81) 3267.4400 Dom – 09:00 às 15:00 h Seg, Qua e Sex – 07:00 às 22:00 h Ter e Qui – 06:00 às 22:00 h	Av. Professor Jose dos Anjos Nº 1109 Mangabeira – Recife/PE
Sesc Piedade	Educação de Jovens e Adultos; Educação Complementar; Nutrição; Educação em Saúde; Cuidado Terapêutico; Artes Cênicas; Artes Visuais; Música; Literatura; Audiovisual; Biblioteca; Desenvolvimento Físico-Esportivo; Recreação; Turismo Social; Trabalho Social com Grupos; Relacionamento com Clientes.	(81) 3361.0097 Seg a Sex – 06:00 às 22:00 h Sáb – 08:00 às 17:00 h Dom – 07:00 às 20:00 h	Praia de venda grande S/N Piedade – Jaboatão dos Guararapes
Sesc Caruaru	Educação Infantil; Ensino Fundamental; Educação de Jovens e Adultos; Educação Complementar; Educação em Ciências e Humanidades; Nutrição; Educação em Saúde; Artes Cênicas; Artes Visuais; Música; Literatura; Audiovisual; Biblioteca; Desenvolvimento Físico-Esportivo; Recreação; Turismo Social; Segurança Alimentar e Apoio Social; Trabalho Social com Grupos; Relacionamento com Clientes.	(81) 3721.3967 Seg a Sex – 06:00 às 22:00 h Sáb – 07:00 às 09:00 h Dom – 10:00 às 15:00 h	Av. Limeira Rosal S/N Petrópolis – Caruaru/PE
Sesc Garanhuns	Educação Infantil; Ensino Fundamental; Educação de Jovens e Adultos; Educação Complementar; Nutrição; Educação em Saúde; Artes Cênicas; Artes Visuais; Música; Literatura; Audiovisual; Biblioteca; Desenvolvimento Físico-Esportivo; Recreação; Turismo Social; Segurança Alimentar e	(87) 3761.2658 Seg a Sáb – 05:30 às 22:00 h Dom – 10:00 às 15:00 h	Rua Cônego Benigno Lira S/N Centro – Garanhuns/PE

		Apoio Social; Trabalho Social com Grupos; Relacionamento com Clientes.		
Sesc Garanhuns	CTL	Nutrição; Recreação; Turismo Social.	(87) 3762.8300 Diariamente, 24 horas por dia	Rua Manoel Clemente N <sup>o</sup> 161 Centro Garanhuns/PE
Sesc Arcoverde		Educação Infantil; Ensino Fundamental; Educação de Jovens e Adultos; Educação Complementar; Nutrição; Educação em Saúde; Cuidado Terapêutico; Artes Cênicas; Artes Visuais; Música; Literatura; Audiovisual; Biblioteca; Desenvolvimento Físico-Esportivo; Recreação; Turismo Social; Segurança Alimentar e Apoio Social; Trabalho Social com Grupos; Relacionamento com Clientes.	(87) 3821.0864 Seg a Sex – 05:00 às 22:00 h Sáb – 06:00 às 10:00 h Dom – 09:00 às 15:00 h	Av. Arlindo Pacheco de Albuquerque n <sup>o</sup> 364 Centro – Arcoverde/PE
Sesc CTL Triunfo		Nutrição; Artes Cênicas; Artes Visuais; Música; Literatura; Audiovisual; Biblioteca; Desenvolvimento Físico-Esportivo; Recreação; Turismo Social; Relacionamento com Clientes.	(87) 3846.2800 Diariamente, 24 horas por dia	Rua Antonio Henrique da Silva S/N Bom Jesus Triunfo/PE
Sesc Petrolina		Educação Infantil; Ensino Fundamental; Educação de Jovens e Adultos; Educação Complementar; Educação em Ciências e Humanidades; Nutrição; Educação em Saúde; Artes Cênicas; Artes Visuais; Música; Literatura; Audiovisual; Biblioteca; Desenvolvimento Físico-Esportivo; Recreação; Turismo Social; Segurança Alimentar e Apoio Social; Trabalho Social com Grupos; Relacionamento com Clientes.	(87) 3866.7474 Seg a Sex – 06:00 às 22:00 h Sáb – 07:00 às 22:00 h Dom – 07:00 às 20:00 h	Rua Pacifico da Luz N <sup>o</sup> 618 Centro – Petrolina/PE
Sesc Ler São Lourenço da Mata		Educação Infantil; Ensino Fundamental; Educação de Jovens e Adultos; Nutrição; Educação em Saúde; Artes Cênicas; Artes Visuais; Música; Literatura; Audiovisual; Biblioteca; Desenvolvimento Físico-Esportivo; Recreação; Trabalho Social com Grupos; Relacionamento com Clientes.	(81) 3519.0981 Seg a Sex – 07:00 às 21:00 h Dom – 10:00 às 15:00 h	Av. Das pedras N <sup>o</sup> 56 Tiúma – São Lourenço da Mata/PE
Sesc Ler Surubim		Educação Infantil; Ensino Fundamental; Educação de Jovens e Adultos; Educação em Ciências e Humanidades; Nutrição; Educação em Saúde; Artes Cênicas; Artes Visuais; Música; Literatura; Audiovisual; Desenvolvimento Físico-Esportivo; Recreação; Trabalho Social com Grupos; Relacionamento com Clientes.	(81) 3634.5252 Seg a Sex – 06:00 às 22:00 h Dom – 10:00 às 15:00 h	Rua Frei Ibiapina S/N São Jose – Surubim/PE
Sesc Ler Belo Jardim		Educação Infantil; Ensino Fundamental; Educação de Jovens e Adultos; Educação Complementar; Nutrição; Educação em Saúde; Artes Cênicas; Artes Visuais; Música; Literatura; Audiovisual; Biblioteca; Desenvolvimento Físico-Esportivo; Recreação; Trabalho Social com Grupos; Relacionamento com Clientes.	(81) 3726.1576 Seg a Sex – 06:00 às 22:00 h Dom – 09:00 às 16:00 h	Distrito Industrial II S/N Centro – Belo Jardim/PE
Sesc Ler Buíque		Educação Infantil; Ensino Fundamental; Educação de Jovens e Adultos; Nutrição; Educação em Saúde; Artes Cênicas; Artes Visuais; Música; Literatura; Audiovisual; Biblioteca; Desenvolvimento Físico-Esportivo; Recreação; Trabalho Social com Grupos; Relacionamento com Clientes.	(87) 3855.2230 Seg a Sex – 08:00 às 22:00 h Dom – 08:00 às 17:00 h	Rua Projetada S/N Frei Damião – Buíque/PE
Sesc Ler Bodocó		Educação Infantil; Ensino Fundamental; Educação de Jovens e Adultos; Educação Complementar; Nutrição; Educação em Saúde; Artes Cênicas; Música; Literatura; Audiovisual; Biblioteca; Desenvolvimento Físico-Esportivo; Recreação;	(87) 3626.8411 Seg a Sex – 07:30 às 22:00 h Dom – 10:00 às 16:00 h	Rua Luzia Couto Lossio de Alencar S/N Zona Urbana – Bodocó/PE

		Trabalho Social com Grupos; Relacionamento com Clientes.		
Sesc Araripina	Ler	Educação Infantil; Ensino Fundamental; Educação de Jovens e Adultos; Educação Complementar; Nutrição; Educação em Saúde; Artes Cênicas; Artes Visuais; Música; Literatura; Audiovisual; Biblioteca; Desenvolvimento Físico-Esportivo; Recreação; Trabalho Social com Grupos; Relacionamento com Clientes.	(87) 3873.0812 Seg a Sex – 06:00 às 22:00 h Dom – 10:00 às 16:00 h	Av.Vereador Jose Barreto de Alencar S/N Centro – Araripina/PE
Sesc Ler Goiana		Educação Infantil; Ensino Fundamental; Educação de Jovens e Adultos; Educação Complementar; Nutrição; Educação em Saúde; Artes Cênicas; Artes Visuais; Música; Literatura; Audiovisual; Biblioteca; Desenvolvimento Físico-Esportivo; Recreação; Trabalho Social com Grupos; Relacionamento com Clientes	(81) 3626.8411 Seg a Sex – 05:00 às 22:00 h Sáb – 08:00 às 12:00 h Dom – 10:00 às 16:00 h	Rua Arame S/N Centro – Goiana/PE
Sesc Riomar		Nutrição; Relacionamento com Clientes.	(81) 3327.1417 Seg a Sáb – 07:30 às 19:30 h	Av. República do Líbano, 251 – Pina – Recife/PE
Sesc Pesqueira		Educação Complementar; Nutrição; Educação em Saúde; Artes Cênicas; Música; Literatura; Desenvolvimento Físico-Esportivo; Recreação; Trabalho Social com Grupos; Relacionamento com Clientes.	(87) 3835.1164 Seg a Qui – 08:00 às 21:00 h Sex – 08:00 às 17:00 Sáb – 06:00 às 12:00 h Dom – 08:00 às 13:00 h	Av. Luiz Almeida Maciel - Baixa Grande - Pesqueira/PE
Sesc Centro de Produção Cultural		Artes Cênicas; Artes Visuais; Música; Literatura; Audiovisual.	(87) 3762.3154 Seg – 08:00 às 19:00 h Ter a Sex – 08:00 às 22:00 h Sáb – 09:00 às 22:00	Rua Cônego Benigno de Lira, S/N – Centro – Garanhuns/PE
Sesc Floresta		Desenvolvimento Físico-Esportivo; Recreação.	(87) 3877.1608 Dom a Sex – 08:00 às 18:00 h	Rua Projetada, S/N – Três Marias - Floresta/PE
Banco de Alimentos	de	Segurança Alimentar e Apoio Social	(81) 3222.6107 Seg a Sex – 08:00 às 18:00 h	Rua Raphael de Oliveira Alves, 438 - Curado – Recife/PE
OdontoSesc 1		Saúde Bucal; Educação em Saúde		Unidade móvel
Odonto Sesc 2		Saúde Bucal; Educação em Saúde		Unidade móvel
BiblioSesc 1		Biblioteca		Unidade móvel
BiblioSesc 2		Biblioteca		Unidade móvel
TeatroSesc		Artes Cênicas; Música; Audiovisual; Literatura		Unidade móvel

**Figura 2 - Distribuição das unidades do Sesc pelo Estado de Pernambuco**

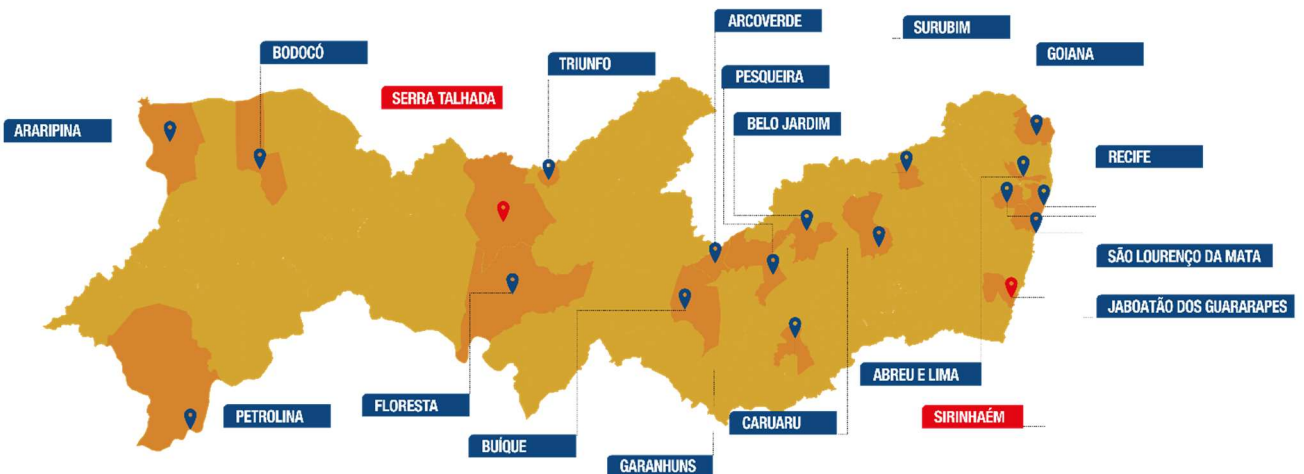

**Tabela 3 - Identificação dos Administradores**

Cargo	Nome	Período de Gestão
Presidente do Conselho Regional	Bernardo Peixoto dos Santos Oliveira Sobrinho	01/01/2021 a 31/12/2021
Diretor Regional	José Oswaldo de Barros Lima Ramos	01/01/2021 a 31/12/2021
<b>Membros do Conselho Regional</b>		
Conselheiro Titular	Ademilson de Menezes Cordeiro	01/01/2021 a 31/12/2021
Conselheiro Titular	Archimedes Cavalcanti Júnior	01/01/2021 a 31/12/2021
Conselheiro Titular	Edivaldo Guilherme dos Santos	01/01/2021 a 31/12/2021
Conselheiro Titular	Francisco José Mourato da Cruz	01/01/2021 a 31/12/2021
Conselheiro Titular	Frederico Penna Leal	01/01/2021 a 31/12/2021
Conselheiro Titular	João Maciel Lima Neto	01/01/2021 a 31/12/2021
Conselheiro Titular	José Francisco da Silva	01/01/2021 a 31/12/2021
Conselheiro Titular	José Jorge da Silva	01/01/2021 a 31/12/2021
Conselheiro Titular	José Lourenço Custódio da Silva	01/01/2021 a 31/12/2021
Conselheiro Titular	José Manoel de Almeida Santos	01/01/2021 a 31/12/2021
Conselheiro Titular	Jorge Alexandre Soares da Silva	01/01/2021 a 31/12/2021
Conselheiro Titular	Patricia Ferreira Alexandre dos Anjos	01/01/2021 a 31/12/2021
Conselheiro Titular	Rudi Marcos Maggioni	01/01/2021 a 31/12/2021
Conselheiro Titular	Severino Ramos de Santana	01/01/2021 a 31/12/2021
Diretora de Programas Sociais	Paula Santos Lourenço	01/01/2021 a 31/12/2021
Diretora de Administração de Finanças	Ana Cristina Cerqueira Dias	01/01/2021 a 31/12/2021

## 2 Estrutura de Governança do Sesc e Conformidade da Gestão

### 2.1 Administração Nacional

A Administração Nacional do Serviço Social do Comércio, com jurisdição nacional, é composta pelo Conselho Nacional, que é um órgão deliberativo, e tem composição e competências definidas pelo Regulamento do Sesc, aprovado pelo Decreto 61.836 de 05.12.1967 e pelo Departamento Nacional do Sesc, que é um órgão normativo e elabora as diretrizes gerais da entidade e suas políticas de ações para

os programas institucionais nas áreas de Assistência, Educação, Cultura, Saúde, Lazer e Turismo, coordena e monitora os projetos que são desenvolvidos nas Unidades Regionais do Sesc.

## 2.2 Administrações Regionais

As Administrações Regionais do Serviço Social do Comércio, com jurisdição nos Estados onde atuam, são compostas pelos Conselhos Regionais, que são órgãos deliberativos e, da mesma forma que o Conselho Nacional, têm suas composições e competências definidas no Regulamento do Sesc, aprovado pelo Decreto 61.836 de 05.12.1967 e pelos Departamentos Regionais.

As Presidências dos Conselhos Regionais são exercidas pelos Presidentes das Federações do Comércio Estaduais e os Departamentos Regionais, reger-se-ão pelo Regulamento e Regimento do Sesc, pelas leis atinentes aos seus fins e encargos e pelas Diretrizes Gerais de Ação do Sesc.

## 2.3 Atuação dos Conselhos

**Tabela 4 - Atuação dos Conselhos**

Instâncias organizacionais	Síntese da Atribuições
Conselho Nacional (CN)	Com jurisdição em todo o país, exercendo, em nível de planejamento, fixação de diretrizes, coordenação e controle das atividades do Sesc, a função normativa superior, ao lado dos poderes de inspecionar e intervir, correcionalmente, em qualquer setor institucional da entidade.
Conselho Regional (CR)	Com jurisdição estadual, exercendo, em nível de deliberação. Aprovando, referendando e estabelecendo regras, além de cumprir as resoluções do CN e CF, exercendo funções por eles firmadas.
Conselho Fiscal (CF)	Como órgão fiscalizador, acompanha, examina e emite pareceres a respeito da previsão e prestação de contas da Administração Nacional e das Administrações Regionais, ademais, deve representar e fazer proposições ao Conselho Nacional diante de possíveis irregularidades identificadas.